DÜNYANIN EN ÜNLÜ UZAY KAHRAMANI

GORDON

GULYABANI
ÇİZGİDİYARI

yı:79 HAFTALIK GENÇLİK MECMUASI 200 Kuruş

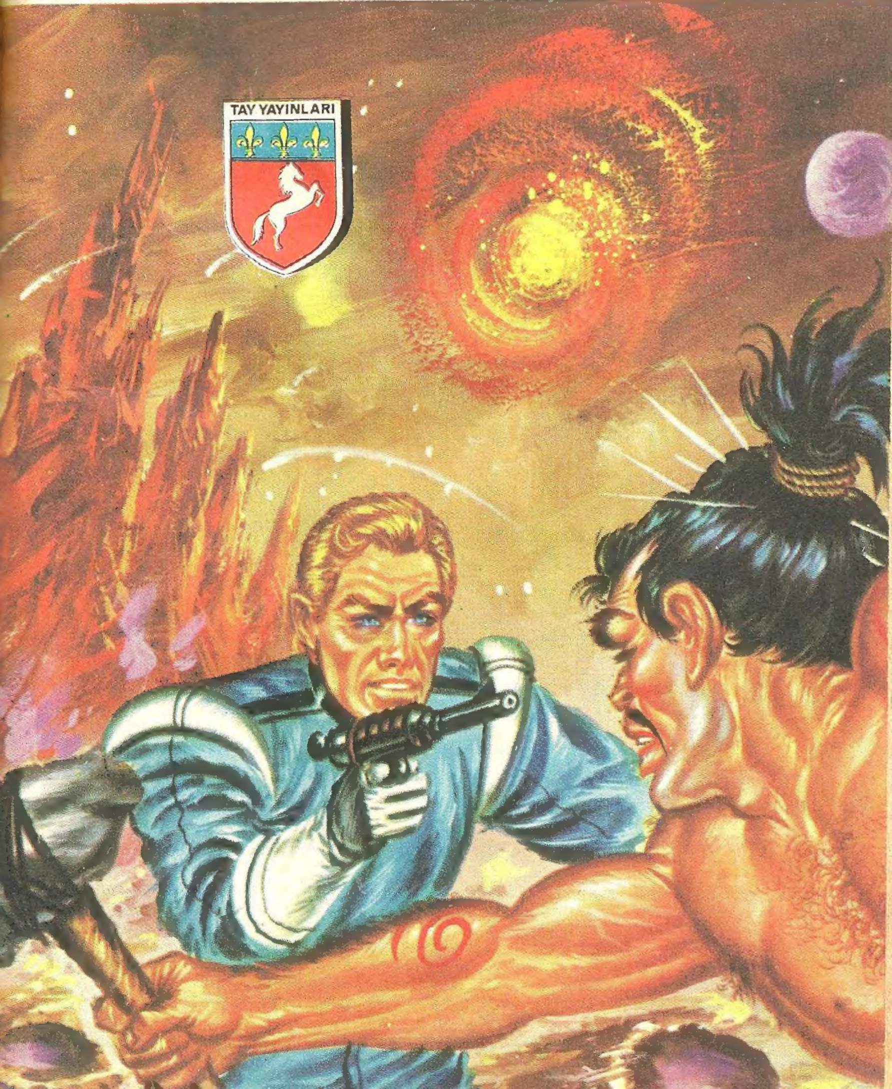

KARİKATÜR

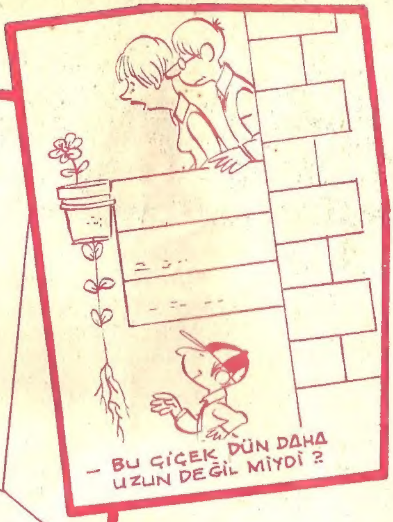

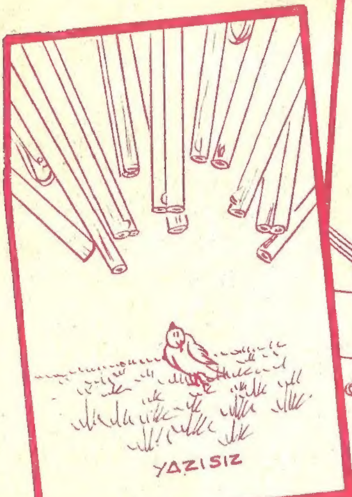

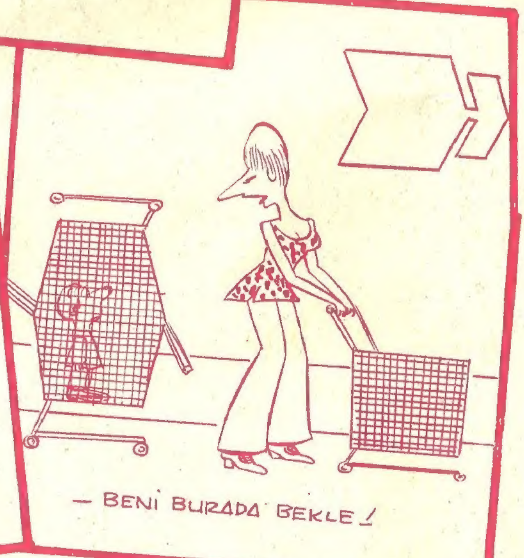

TAY YAYINLARI

GORDON - Haftalık Mecmua. Sahibi ve Sorumlu Yönetmeni: Sezen Yalçıner
Redaksiyon Şefi: Ay Barka, Kaligrafi ve sayfa düzeni: Ferdi Sayışman
İdare yeri: Türbe, Klodfarer Caddesi No.16 İSTANBUL Tel: 22 45 32
Türkiyede neşir hakkı TAY YAYINLARI'na aittir. Neşir Tarihi: 16/12/1974

© Copyright Opera Mundi - K.F.S.

SONRA GEMİYİ BULUNDUĞUM YÖRÜNGEYE GÖNDERECEKSİNİZ. HEPSİ ELİME GEÇİNCE BURADAN GİDECEĞİM.
FAKAT BİR NUMARA YAPMAYA KALKARSANIZ, HEM PİLOTUNUZ ÖLÜR, HEM DE DÜNYANIN ON İKİ KENTİ YANAR..
İSTEDİKLERİNİ YERİNE GETİRECEĞİZ TRAVNİK. FAKAT YÜK GEMİSİNİN HAZIRLANMASI BİRAZ UZUN SÜREBİLİR..
BIRAKIN NUMARAYI..
24 SAAT SONRA GEMİ ELİME GEÇMEZSE NE YAPACAĞIMI BİLİYORSUNUZ!
KAPATTI.. NE YAPMAK NİYETİNDESİNİZ ALBAY VANCE?
MİLYONLARCA HAYAT SÖZ KONUSU GORDON. DEDİKLERİNİ YAPMAK ZORUNDAYIZ..
DÜNYA ACİL YARDIM FONU ON MİLYONU HAZIRLADI.. YÜK GEMİSİ DE HAZIRLANMAK ÜZERE..
ELİNDE BÜYÜK BİR GÜÇ VAR..

YA İSTEDİKLERİNİ ALINCA DA BİZİ TEHDİT EDERSE ?!
EĞER AYNA UYDUSUNA İNMEYE KALKIŞIRSAK HEPİMİZİ KÜL EDER..
TRANNIK'İN SİNİRSEL RAPORUNU ALDIM. ŞU ANDA BİR GERİLİM İÇİNDE.. BİR RİSKİ GÖZE ALAMAYIZ..
PEKİ YA TEK BAŞIMA VE FARKINA VARILMADAN AYNA UYDUSUNA İNEBİLİRSEM?!
ONU YAKALAMAYA ÇALIŞMAK BİNLERCE KİŞİYİ ÖLÜME GÖNDERMEK OLUR..
BİR DAKİKA. MESAJ GELDİ..
DİKKAT.. İSTEDİĞİM GEMİ BİR SAAT İÇİNDE HAREKET ETMEZSE AYNAYI NEW YORK'A ÇEVİRECEĞİM..
BU SİZE SON MESAJIM.. ŞEHİR HALKININ HAYATINA DEĞER VERİYORSANIZ HEMEN HAREKETE GEÇERSİNİZ..
ALÇAK.. İSTEDİĞİN OLDU MU?
EVET..

İYİ ROL YAPTIN TRAVNİK.. ELİNDEKİNİN OYUNCAK TABANCA OLDUĞUNU ANLAMADILAR..
CRAIG.. BU İŞTEN PAÇANI KURTARAMAYACAKSIN..
O SENİN FİKRİN_ YILLARCA BU İŞİ PLÂNLADIM..
AZ BİR MAAŞLA GEMİ PİLOTLUĞU YAPTIYSAM BU GÜNÜN HATIRI İÇİN KATLANDIM..
PEKİ BU AŞAĞILIK ŞANTAJ İÇİN NİYE BENİ SEÇTİN?
BU BİR TAKTİK MESELESİ DOSTUM..KAYITLARINDAN ESKİ BİR TİYATRO OYUNCUSU OLDUĞUNU ÖĞRENDİM..YANİ TAM BENİM ARADIĞIM ADAMDIN..

79-6

ALÇAĞIN BİRİSİN CRAIG.. BİR KAZA SONUCU KATİL OLUP BEŞ YIL YEDİM ..AMA ASLINDA..
SAKİN OL TRAVNİK ..İŞİNİ YAPTIN VE SANA İHTİYACIM KALMADI..
ÖLDÜREMEZSİN BENİ..O ZAMAN HERKES BU İŞİ SENİN YAPTIĞINI ANLAYIP PEŞİNE DÜŞER..
YANILIYORSUN!
AH.. İŞTE GEMİ YOLA ÇIKTI BİLE..ON MİLYONU ALDIKTAN SONRA SENİN İÇİN BAŞKA PLANLARIM VAR..
İSTEDİĞİM PARA MUTLAKA BU GEMİDEDİR. NEW YORK'U TEHLİKEYE ATAMAZLAR..
HEMEN BİR UZAY ELBİSESİ GİY TRAVNİK..GANİMETİ TOPLAYACAĞIZ..
FAKAT GEMİNİN UZAK BİR BÖLÜMÜNDE..
TRAVNİK GEMİYİ GÖZLÜYORDUR..FAKAT BU PLÂSTİK ELBİSE BENİ RADARLARDAN SAKLAR..

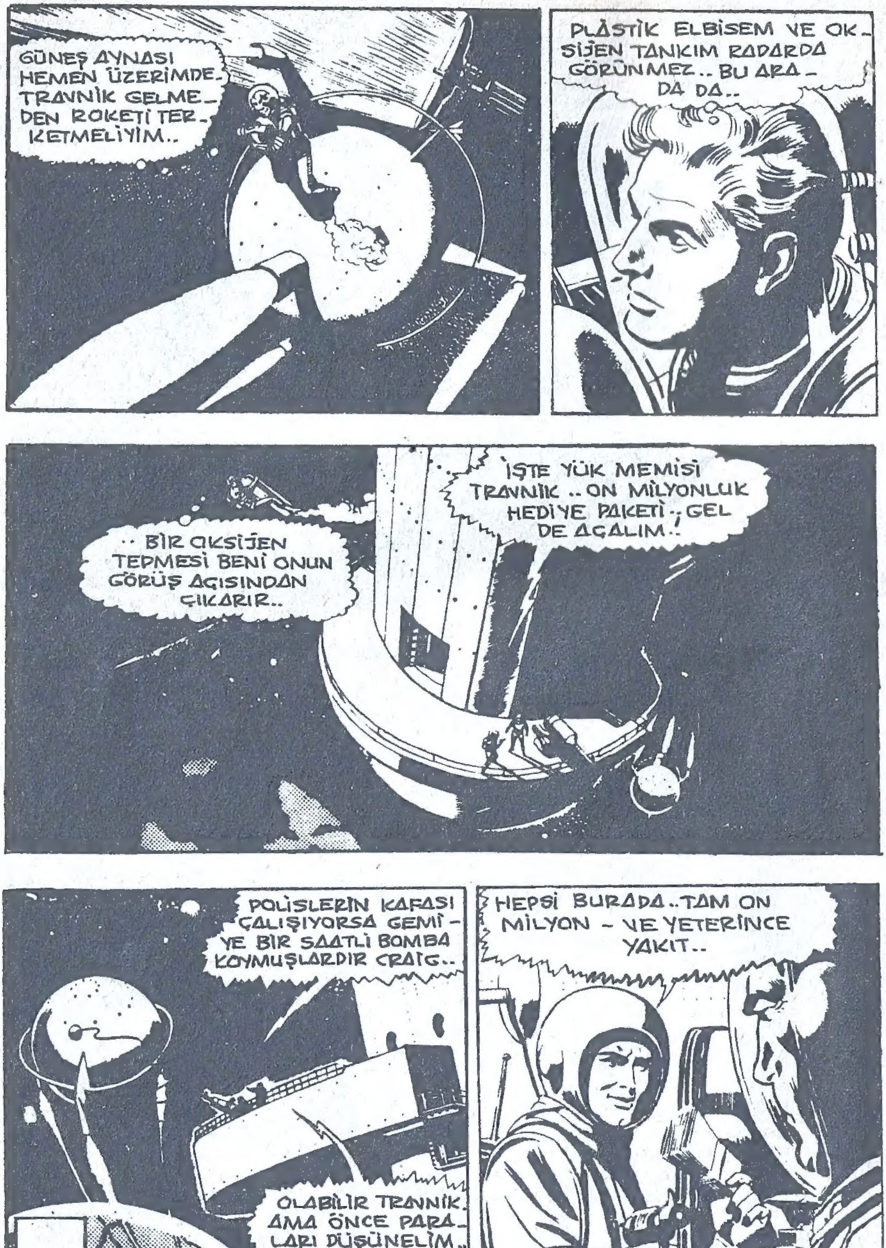
GÜNEŞ AYNASI HEMEN ÜZERİMDE. TRAVNİK GELMEDEN ROKETİ TERKETMELİYİM..
PLASTİK ELBİSEM VE OKSİJEN TANKIM RADARDA GÖRÜNMEZ.. BU ARADA DA..
..BİR OKSİJEN TEPMESİ BENİ ONUN GÖRÜŞ AÇISINDAN ÇIKARIR..
İŞTE YÜK GEMİSİ TRAVNİK.. ON MİLYONLUK HEDİYE PAKETİ.. GEL DE AÇALIM..
POLİSLERİN KAFASI ÇALIŞIYORSA GEMİYE BİR SAATLİ BOMBA KOYMUŞLARDIR CRAIG..
OLABİLİR TRAVNİK. AMA ÖNCE PARALARI DÜŞÜNELİM..
HEPSİ BURADA.. TAM ON MİLYON – VE YETERİNCE YAKIT..

O SIRADA BAŞKA BİR KÖŞEDE..
YAKITI AKTARIYORLAR..ONLARA YAKLAŞMAK İÇİN İYİ BİR FIRSAT BU..
TANKLAR DOLDU..ON MİLYON DA ELİMDE.. İKİSİNİ DE SAYENDE KAZANDIM TRAVNİK..
AMA TADINI ÇIKARAMIYACAKSIN CRAİG..SÜREKLİ KAÇMANIN NE DEMEK OLDUĞUNU BİLİR MİSİN SEN?
AYNASIZLAR BU İŞİ SENİN YAPTIĞINI SANIYORLAR AHBAP..BURAYA GELDİKLERİNDE YANMIŞ VÜCUDUNU BULACAKLAR..
BU SİLÂHIN YAKTIĞI CESET TEŞHİS EDİLEMEZ..BUNDAN SONRA HERKES SENİN PEŞİNE DÜŞECEK..
SENİ ALÇAK..
PLANIM GÜZEL DEĞİL Mİ ? SENİN CESEDİNİ BEN SANACAKLAR VE SENİ ARAMAYA BAŞLAYACAKLAR..

BENSE ON MİL-YONUN ZEVKİNİ SÜRECEĞİM..
ÇOK ALÇAKSIN CRAİG..
BUNUN ÖNEMİ YOK AH-BAP.. ÖNEMLİ OLAN AR-TIK ZENGİN OLMAM..
Dan Barry 7-12
İŞİN BİTTİ TRAV-NİK.
TRAVNİK BENİM BAYIM..
HAYATIMI KUR-TARDIĞIN İÇİN TEŞEKKÜR-
GERİ ÇEKİL TRAV-NİK.. KUSURA BAKMA CRAİG..
O ALÇAĞI YAKALADIĞINI BİLMİYORDUM..
HAYIR BU İŞİ O YAPTI.. Sİ-LAHI ALMASINA İZİN VERME!
ÇOK GEÇ, SERSEM..
CRAİG..DEMEK BU İŞİ YAPAN SENSİN?
EVET GORDON.. NE YAZIK Kİ SEN DE ÖLE-CEKSİN..

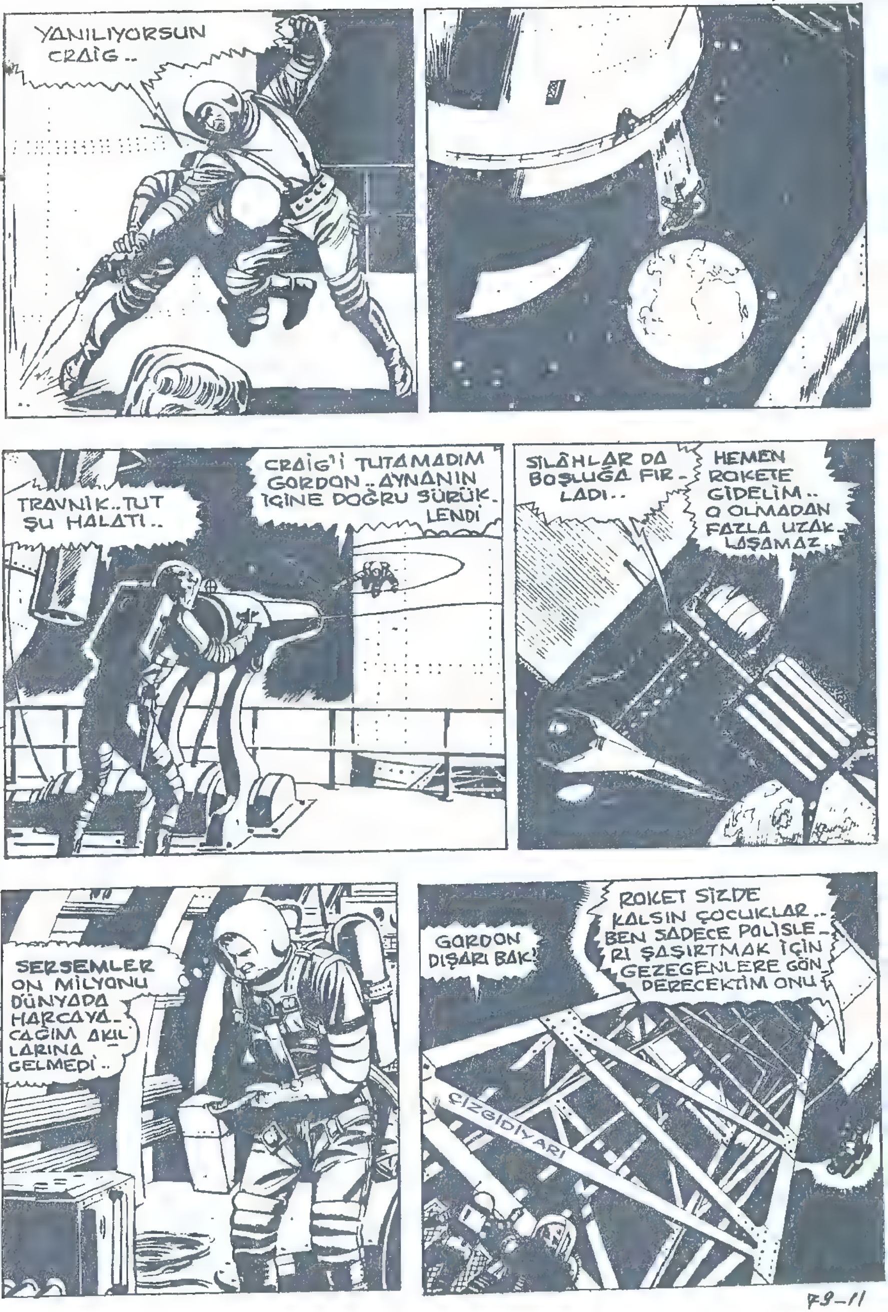
YANILIYORSUN CRAİG..
TRAVNİK..TUT ŞU HALATI..
CRAİG'İ TUTAMADIM GORDON..AYNANIN İÇİNE DOĞRU SÜRÜKLENDİ
SİLÂHLAR DA BOŞLUĞA FIRLADI..
HEMEN ROKETE GİDELİM.. O OLMADAN FAZLA UZAKLAŞAMAZ.
SERSEMLER ON MİLYONU DÜNYADA HARCAYACAĞIM AKILLARINA GELMEDİ..
GORDON DIŞARI BAK!
ROKET SİZDE KALSIN ÇOCUKLAR.. BEN SADECE POLİSLERİ ŞAŞIRTMAK İÇİN GEZEGENLERE GÖNDERECEKTİM ONU
ÇİZGİDİYARI

DÜNYAYA ATLIYOR.. YOLUNU KESEBİLİRİM ONUN..
HAYIR TRAVNİK. BIRAK GİTSİN..
BURADA CESEDİ Mİ BIRAKMAK İSTİYORDUN DEĞİLMİ CRAİG?
AMA ŞİMDİ SENİ BEN KENDİ ELLERİMLE GEBERTECEĞİM..
ALLAHIN BELASI.. CANIN CEHENNEME!.
OOH.!
TRAVNİK!
BİRAZ YANDIM AMA ÖNEMİ YOK GORDON.. BAK NE ALDIM..
ON MİLYON DOLAR..
TAM KAÇARKEN SIRTINDAN ÇEKMEYİ BAŞARDIM..
SAĞOL TRAVNİK.. AMA YARAN AĞIR OLMALI..

ÖNEMİ YOK..İYİYİM.. EĞER CRAİG ATMOSFERE ÇARPIP YANMAZSA PARALARINI BULAMADIĞINDA DAHA BETER OLACAK, HA! HA! HA!..
GORDON POLİSLERE HABER VERMİŞTİR.. TEHLİKELİ AMA RADAR EKRANLARINDAN HIZLA GEÇMELİYİM..
SAĞSALİM DÜNYAYA İNMEYİ BAŞARSA BİLE PARALARINI BULAMAYINCA DELİYE DÖNECEK..
YİTİRMESEYDİ DE PARALARIN ONA BİR YARARI OLMAZDI. İNER İNMEZ YAKALANACAK..
ATMOSFERE GİRMEK ÜZEREYİM.. HIZI KESMEZSEM PARÇALANIRIM..
HAY ALLAH..DURAMAM, KARAKOL GEMİLERİ GELİYOR. OH.. ELBİSEDE SÜRTÜNMEDEN YANMAYA BAŞLADI..
GEMİLERİN ARASINDAN SÜZÜLDÜM AMA YAKITIM DA BİTTİ.. FREN ROKETLERİM ÇALIŞMIYOR. PARAŞÜT AÇMALIYIM..

HAY AKSİ!. PARAŞÜTÜ DOLDURACAK KADAR HAVA YOK..
FAKAT ATMOSFERE HIZLA GİREN CRAIG'İN ELBİSELERİ SÜRTÜNMEDEN TUTUŞTU..
AH!
ATEŞ SÖNDÜRÜCÜLER BENİ KURTARDI..
ELBİSEM HEMEN SÖNDÜ..
BU DA NE?
HALKTAN YARDIM İSTEMELİYİM..
AYAKLARIM KIRILDI.. İMDAT..
OH.. BİR ŞEYTAN..
ÇABUK GELİN.. TARLAYA BİR ŞEYTAN DÜŞTÜ.. ÇALIŞIRKEN BANA SALDIRDI..
SİLÂHLARINIZI ALIN.!

ELBİSEMİN HOPARLÖRÜ KIRILMIŞ.. SESİMİ ONLARA DUYURAMIYORUM.. DURUN!
DURUN!. YAPMAYIN.!
UZAYDAN GELEN BİR ŞEYTANI ÖLDÜRDÜK KOMİSER BEY.. NE DEDİNİZ ? OH EVET.. HEM DE HEMEN ÖLDÜ..
EVET.. ANLIYORUM.. TEŞHİS TAMAM.. CRAİG BU!.
OLANLARI DUYDUN GORDON.. CRAİG YERE İNİNCE ÖLDÜRÜLDÜ..
ON MİLYON YANIMDA ALBAY VANCE.. GÜNEŞ AYNASINDAKİ TEHLİKE GEÇMİŞTİR..
NİHAYET RAHAT BİR NEFES ALABİLECEĞİM, DESENE..

SANA GELİNCE TRAVNİK..BU OLAYDAKİ YARDIMINI GÖZ ÖNÜNDE TUTAN MAH-KEME CEZANI İKİ YILA İNDİR-Dİ..
BİR DAKİKA AL-BAY VANCE..UZAY GEMİSİNİN ALI-CISI BİR S.O.S. KAYDEDİYOR..
S.O.S.. S.O.S.. S.O.S..
ÇİZGİDİYARI
DİKKAT..BİR UZAY GEMİSİ MARS'A SÜRÜKLENİYOR..PİLOT HASTA..ACİL YARDIM GEREKLİ..
GORDON..AZ ÖN-CE DÜNYADAN AYRILAN GEMİ BU..
ONA BİR KUR-TARMA GEMİ-Sİ GÖNDERME-MİZ GÜNLER SÜRER..
ÇALINAN GEMİ BURADA. ÜSTELİK YAKITI DA VAR. YARDIMA BENİM GİTMEME İZİN VERİR MİSİNİZ..?
PEKİ GORDON. BİR MİNİ GE-Mİ TRAVNİK'İ ALMAK ÜZERE ORAYA GELİYOR..
MİNİ GEMİ GELDİ GORDON..HER ŞEY İÇİN TEŞEK-KÜRLER..
BİZİM SANA TEŞEK-KÜR ETMEMİZ GE-REK TRAVNİK..NEY-SE İKİ YIL SONRA GÖRÜŞÜRÜZ..

BÖYLECE..
GORDON'DAN UZAY GEMİSİ THOR'A.. YANAŞMAYA HAZIRLANIYORUM.. HIZINIZI AYARLAYIN..
PİLOT NIELSEN'DEN GORDON'A..
DAHA NE KADAR DAYANABİLECEĞİMİ BİLMİYORUM..GEMİDE DE BENDEN BAŞKA PİLOT YOK..
DAYAN NİELSEN.. ROTADAN ÇIKMAMAYA ÇALIŞ..
ELİMDEN GELENİ YAPIYORUM..
KARŞILAŞMAK ÜZEREYİZ.. ÇOK AZ HIZ VER..
ÇOK HAFİF Mİ.. PEKİ.. OH..
NİELSEN! NE YAPTIN? ÇARPIŞACAĞIZ..
BAYILMIŞ OLMALI.. ÇARPIŞTIK..BİR AN ÖNCE GEMİYİ TERKETSEM İYİ OLACAK..

GEMİLER BİRBİRİN-DEN AYRILIYOR.. SIÇRAMAM GERE-KECEK..
OLMADI.. YAKALA-YAMADIM ONU..
VER ELİNİ GORDON..!
ADIM SAMSON POST.. EKİP ŞEFİ-YİM..
YARDIMIN İÇİN TEŞEK-KÜRLER POST..
PİLOT ÇOK HAS-TA.. GALİBA APANDİSİT.. MARS'A MI GÖ-TÜRÜYORSUN BİZİ?
BU GEMİDE-Kİ ARI-ZAYA BAĞ-LI..
PEK ÖNEMLİ BİR ŞEY DEĞİL.. FAKAT AŞAĞI YAKITSIZ OLARAK İNMEMİZ GEREKE-CEK..

ŞAKA MI EDİYOR-SUN ? NASIL OLUR BU ?..
YAKIT MİKTARINA GÖRE BİR UÇUŞ PLÂNI DÜŞÜNÜ-RÜM..
YAKITIMIZI FREN İÇİN DEĞİL İNİŞ İÇİN KULLANIRIZ..
FAKAT SÜRTÜNME KAVURUR BİZİ..
ÖYLE AMA BUNA MEC-BURUZ DOS-TUM..
HEY.. GEMİNİN BURNU KIPKIRMI-ZI OLDU.. BİR ŞEY-LER YAPIN!
DURDURUN GEMİYİ! YANI-YORUZ!
KENDİNE GEL BEANY.. KORKA-CAK BİR ŞEY YOK.!
MÜMKÜN OLDUĞU KADAR ŞU NOKTAYA İNMEYE ÇALIŞ, GORDON..
ELİMDEN GELENİ YA-PACAĞIM SAMSON..

ŞÜKÜRLER OL-SUN BAŞARDIK..!
VAY CANINA.. GE-MİNİN BURNU PANCAR GİBİ..
BİRAZDAN SOĞUR, ŞİMDİ BAŞKA BİR DERDİMİZ VAR.. KA-Zİ EKİBİNDEN 200 MİL UZAĞA İNDİK..
YİNE DE ŞANSIMIZ VARMIŞ GORDON.. ŞURASI MARSAİR DÜNYA KOLONİSİ.. JEOLOJİK HA-RİTALARA GÖRE KUYU AÇILA-CAK EN GÜZEL YER..
KAZACA-ĞINIZ KUYU-DA..
PETROL MÜ ARAYACAK-SINIZ SAMSON?
HAYIR GORDON.. BU KEZ SU ARAYACAĞIZ..
MARSAİR'DE ÇOK MİKTARDA KADIN VE ÇOCUK VAR.. SULA-RI BİTTİĞİ İÇİN BİZİ BURAYA ÇAĞIRDI-LAR..
HEY SAMSON.. MARSAİR'-DEKİLER AZ ÖNCE TELEFON EDİP BİRAN ÖNCE BU-RADAN AYRILMAMIZI SÖYLEDİLER..

NE DEMEK BU? SİZİN SUYA İHTİYACINIZ YOK MU ELLİS ?
HEM DE ÇOK.. AMA O BÖLGE ÖZEL MÜLK!.
OLSUN.. BİZ KAZIYA BAŞLAYACAĞIZ.. BÜYÜK HAZIRLIK YAPTIK, HEBA EDEMEYİZ..
ALBAY FİRE KIZACAK BUNA..
NE DEDİGİNİ DUYDUNUZ.. BU MALZEMEYİ HEMEN GÖTÜRMEZSENİZ HEPSİNİ KIRARIM..
FAKAT ALBAYIM KOLONİDEKİLERİN BU SUYA ÇOK İHTİYAÇLARI VAR!.
BENİ KANDIRAMAZSIN GORDON..
BU ALETLER SU DEĞİL PETROL ÇIKARMAYA YARAR.. ÖZEL ARAZİME GİRMEK İÇİN BAHANE UYDURUYORSUNUZ..
HEMEN ÇEKİP GİDECEK MİSİN YOKSA DİŞLERİNİ UFALAYAYIM MI ?

DEFOL BURADAN DA İŞİMİZE BAKALIM.!
KENDİ ARAZİMDE BENİ TEHDİT EDİYORSUNUZ. MAHKEMEYE VERECEĞİM SİZİ..
ARAZİME GİRDİĞİNİZ İÇİN SİZİ VURMAYA DA HAKKIM VAR.!
HEY.!
BIRAKIN BENİ.. BURASI BENİM ARAZİM..
ÇILGIN HERİF.. ÖLDÜRECEKTİ BENİ.!
GİT BURADAN ALBAY.. SEN İSTESEN DE İSTEMESEN DE BU KUYU AÇILACAK.!
BU YAPTIĞINIZA PİŞMAN EDECEĞİM SİZİ..
BU ADAM BAŞIMIZA DERT OLACAK SAMSON..
NE YAPABİLİR Kİ..? ŞİMDİ İŞİMİZE BAKALIM..

BU BÖLGE ONA AİT.. İZNİNİ ALSAYDIK İYİ OLURDU..
KOLONİDEN BİRİLERİ GELİYOR..
BEN MÜHENDİS ELLİS.. BU DA DOKTOR..
DAHA SONRA TANIŞIRIZ.. HASTA PİLOT NEREDE ?.
BÖYLECE UZAYDA HASTALANAN PİLOT TEDAVİ ALTINA ALINABİLMİŞTİ..
MM..EVET.. PERİTON ZARI İLTİHAPLANMIŞ.. ŞİMDİLİK ANTİBİYOTİK VERİP DUA ETMEKTEN BAŞKA YAPILABİLECEK BİR ŞEY YOK..
SU STOKUNUZ NE KADAR DAYANIR ELLİS?
ELİMİZDEKİ SON KUYU DA KURUDU GORDON.. YANİ BİTTİ SAYILIR..
BURASI ÖNCELERİ MARS ATMOSFERİNE OKSİJEN VEREN BİR MERKEZDİ.. SONRA KOCA BİR ŞEHİR OLDU..

VE BU ŞEHRİN EN BÜYÜK SORUNU SU !.
BIR DAKİKA.. DR. KRONSKY BİZİ ÇAĞIRIYOR..
ÇOK ÜZGÜNÜM. HASTALIK ÇOK İLERLEMİŞ. BU DURUMDA DÜNYADAN AYRILMAMASI GEREKİRDİ..
BİLİYORUM DOKTOR.. O DA BİLİYORDU BUNU..
AMA MARS'TAKİLER SUSUZ KALMIŞLARDI.. O ANDA BİZİ BURAYA GETİREBİLECEK BAŞKA BİR PİLOT DA YOKTU.
ÖLECEĞİNİ BİLE BİLE BİZİ GETİRDİ.. NE PAHASINA OLURSA OLSUN BU KUYU BURADA KAZILACAK..
TABİİ SAMSON.. TABİİ..
İKİ MİL KADAR DİBE İNDİK GORDON.. AMA HENÜZ BİR ŞEY BULAMADIK..
ALBAY DA HÂLÂ ORALARDA DOLAŞIP DURUYOR..
ELİMDEN GELSEYDİ KUYUNUN DİBİNE FIRLATIRDIM ONU..
O TEPEDEN BİZİ RAHATSIZ EDEMEZ.. BIRAKIN SEYRETSİN..

79-24

ÇALIŞMALAR BÖYLECE DEVAM ETTİ.. SONUNDA..
SAMSON! ŞURAYA BAK!
SU..! ooo
BULDUK.. SUYU BULDUK..
HEMEN MARSAIR'E HABER VERELİM..TANKERLERİ GÖNDERSİNLER..
HA! HA! HA! MARS'DA İLK BANYOM BU..
AÇIN VANALARI!
HEY..SU KESİLDİ.. KÜÇÜK BİR YATAK BULDUK GALİBA..
BAŞKA BİR ŞEY OLAMAZ MI?
BELKİ DE BORULAR TIKANMIŞTIR GORDON.. BU DURUMDA YAPILACAK İKİ ŞEY VAR..

YA YENİ BİR KUYU AÇILIR, YA DA ESKİSİ "BOMBALANIR.."
YENİDEN BAŞLAMAK İÇİN ZAMANIMIZ YOK.
O HALDE BİR KUMAR OYNAYIP YA SUYU ÇIKARACAĞIZ YA DA KUYUYU HAVAYA UÇURACAĞIZ..
NİTROGLİSERİNİ GETİRİN!
ŞANSIMIZ AÇIK OLSUN!
BUNA GERÇEKTEN İHTİYACIMIZ VAR.. YA SUYU BULURUZ YA DA SUSUZLUKTAN ÖLÜRÜZ..
YAVAŞ YAVAŞ.. DİKKATLİ OLUN..
PATLAYICI DİBE İNDİ!
EVET GORDON.
PEKİ NE ZAMAN ÇIKAR SU?..
İKİ MİLLİK YOL KATEDECEK GORDON.. EĞER ÇIKIYORSA..

ŞİMDİ GELİR.. TAMAM.!
TANKLAR DA GELDİ.!
BİR AN ÖNCE DOLDURALIM HEPSINI.!
SON TANKER DE DOLDU GORDON..
İKİ ADAMIN BURAYI KORUMAYA YETECEĞİNDEN EMİN MİSİN SAMSON?
ANCAK İKİ ADAM BIRAKABİLİRİM.. DİĞERLERİ TANKERLERDE ÇALIŞACAK..
GİDİYORLAR.. İYİCE UZAKLAŞMALARINI BEKLEYELİM..
BAŞÜSTÜNE ALBAYIM..
SU TANKERLERİ GELDİ.!
HELE ŞÜKÜR!

SON SUYUMUZ BİTMEK ÜZEREYDİ.. BU TANKERLER GERÇEKTEN BİR ŞEHRİ ÖLÜMDEN KURTARDI-
SAMSON.. GORDON..
AZ ÖNCE KUYUYU ARADIM-"SALDIRIYORLAR" DİYE BAĞIRDI BİRİ.. SONRA SİLÂH SESLERİ DUYDUM..
NE DEDİN? KUYUYA MI SALDIRMIŞLAR..?
ATLA SAMSON.. HEMEN GİDELİM..
BUNU ANCAK BİR TEK KİŞİ YAPABİLİR..
EVET.. ALBAY FİRE!
DUMANLAR.. KUYUNUN BULUNDUĞU YERDEN YÜKSELİYOR..
DUR GORDON- ŞURADA BİRİLERİ VAR..

KİM ACABA ?.
TANIDIM.. BİZİM ÇOCUKLAR BUNLAR..
ALBAYLA ADAMLARI SALDIRDILAR.. DÖVÜŞ SIRASINDA BEANY VURULDU..
YARAM ÖNEMSİZ.. KUYUYU KURTARIN SİZ..
DURUN!.
NE DEMEK OLUYOR BU ALBAY ?.
KUYU ARAZİM ÜZERİNDE OLDUĞU İÇİN BENİM MALIM SAYILIR.
ONU İSTEDİĞİM GİBİ KULLANMAK HAKKIM!
ALÇAK.. BU MALZEME MİLYONLAR DEĞERİNDE..
BÜTÜN BU KOLONİNİN HAYATI DA BURADAN ÇIKACAK SUYA BAĞLI!.
BU SU SADECE BANA AİT BAYIM..

SİZE BİR ŞEHRİN HAYATI BU SUYA BAĞLI, DEDİ - LER.!
VERMİYORUM İŞTE.. SUYA İHTİYACI OLAN BUZLUK BÖLGEYE GİTSİN - ORADA SU BOL..
FAKAT ISI SIFIRIN ALTINDA SEKSEN DERECE..KADINLARLA ÇOCUKLAR NASIL DAYANIR?.
UMURUMDA DEĞİL.. YETER Kİ BENİM ARAZİME GİRMESİNLER.!
SAKİN OL SAMSON - ŞİMDİ BUNU YAPACAK ZAMAN DEĞİL..
BEANY'Yİ HEMEN HASTANEYE GÖTÜRMELİYİZ..
NE OLMUŞ SAMSON?.
ADAMLARINA SUYU İDARELİ KULLANMALARINI SÖYLE ELLİS.. ALBAY VE ADAMLARI KUYUYU ZAPTETMİŞ..
KUYUYU GERİ ALMASINI BİLİRİZ BİZ..
SORARIM ONA.!

NE HABER ELLIS? ALBAY NEDİYOR SU İÇİN..?
KANUNEN SU ONA AİTMİŞ VE BU SUYLA MADEN CEVHERİ YIKAYACAKMIŞ..
İNSAN HAYATI MI KIYMETLİ YOKSA MADEN CEVHERİ Mİ ?
YÜRÜYÜN!
DURUN..ORAYA GİDERSENİZ HEPİNİZİ ÖLDÜREBİLİR..
OLABİLİR.. AMA BU ARADA YOLUMUZA ÇIKANLAR DA ÖLÜR.. HATTA SEN BİLE GORDON..
BU İŞ KABA KUVVETLE HALLEDİLMEZ..
YETERİ KADAR SABRETTİK..DAHA FAZLA DURAMAYIZ..
GORDON HAKLI.. KAN DÖKMEK MESELEYİ ÇÖZMEZ..
BU İŞİ ARTIK KAN TEMİZLER..
DURUN!
ŞURAYA.. ÇÖLE BAKIN!

ŞİMDİ İSTESENİZ DE GİDEMEZSİNİZ..
KUM FIRTINASI!
HERKES İÇERİ.. BÜTÜN KAPILARI, PENCERELERİ KAPATIN!.
HAY ALLAH.. BU BULUTLAR DA NE?
KUM BULUTLARI, SPUD.. DÜNYALILAR BİLMEZ BUNU.. BİR YERE SIĞINMAZSAN HEMEN ÖLDÜRÜR İNSANI..
O ALLAHIN BELASI ALBAYIN DA SIĞINACAĞI BİR YER YOK ORADA..
HEPSİ BİRDEN HAPI YUTTULAR!
CEZALARINI ÇEKSİNLER.. ONLAR DA SU KUYUMUZU YAKMIŞLARDI..
ONLARI ÖLÜME TERKEDEMEYİZ..
NEDEN OLMASIN? KENDİLERİ İSTEDİLER BUNU..
RÜZGÂR HAFİFLİYOR.. BEN GİDİYORUM.. ÇEVREYİ BİLENLERDEN GÖNÜLLÜ VARSA GELSİN!

BEN GELEYİM GORDON. BÖLGEYİ Nİ BİLİRİM..
DURUN! KUVVETLİ BİRİNİN YARDIMINA İHTİYAÇLARI VAR!
EVET..
KUYUYA GELDİK AMA KİMSELER GÖRÜNMÜYOR..
ŞU TARAFTA BİR ŞEY VAR..
BAKIN!
BİR KUM JİPİNİN TEKERLEĞİ..
ACELE EDİN! EĞER YAŞIYORLARSA HEMEN ÖLEBİLİRLER..
TAMAM.. YUKARI ÇEKİN..!
SAMSON! ÇABUK OKSİJEN TÜPÜNÜ GETİR.. BELKİ KURTARABİLİRİZ..!

DEVAMI GELECEK SAYIDA

"işimiz yapıştırmak"

Süper PAN ®

Okulda
Evde
Büroda
Her yerde
Etken Yapıştırıcı

* * *

mk MİRAS KİMYA SANAYİ ve TİCARET

Tahtakale, Tomruk Sok. Eryaman Han 403 - İSTANBUL
P. K. 25 Levent İST. Tel. 27 57 60 - 64 24 71

TAY REKLAM 44 59 45

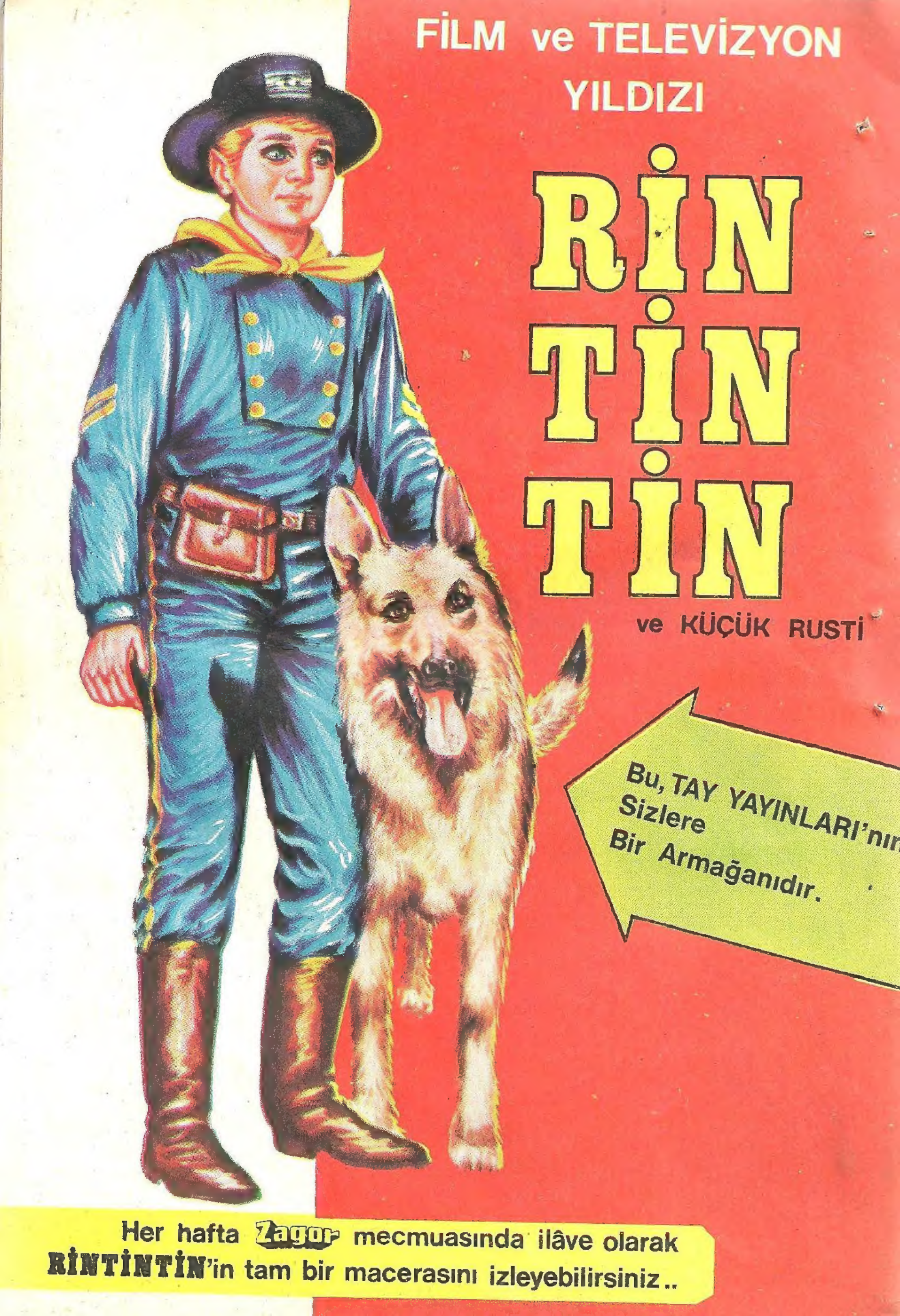
FİLM ve TELEVİZYON
YILDIZI
RİN
TİN
TİN
ve KÜÇÜK RUSTİ
Bu, TAY YAYINLARI'nın
Sizlere
Bir Armağanıdır.
Her hafta Zagor mecmuasında ilâve olarak
RİNTİNTİN'in tam bir macerasını izleyebilirsiniz..